Καλό σταυρό πού κάμαμε

Δημοτικό Θεσσαλίας

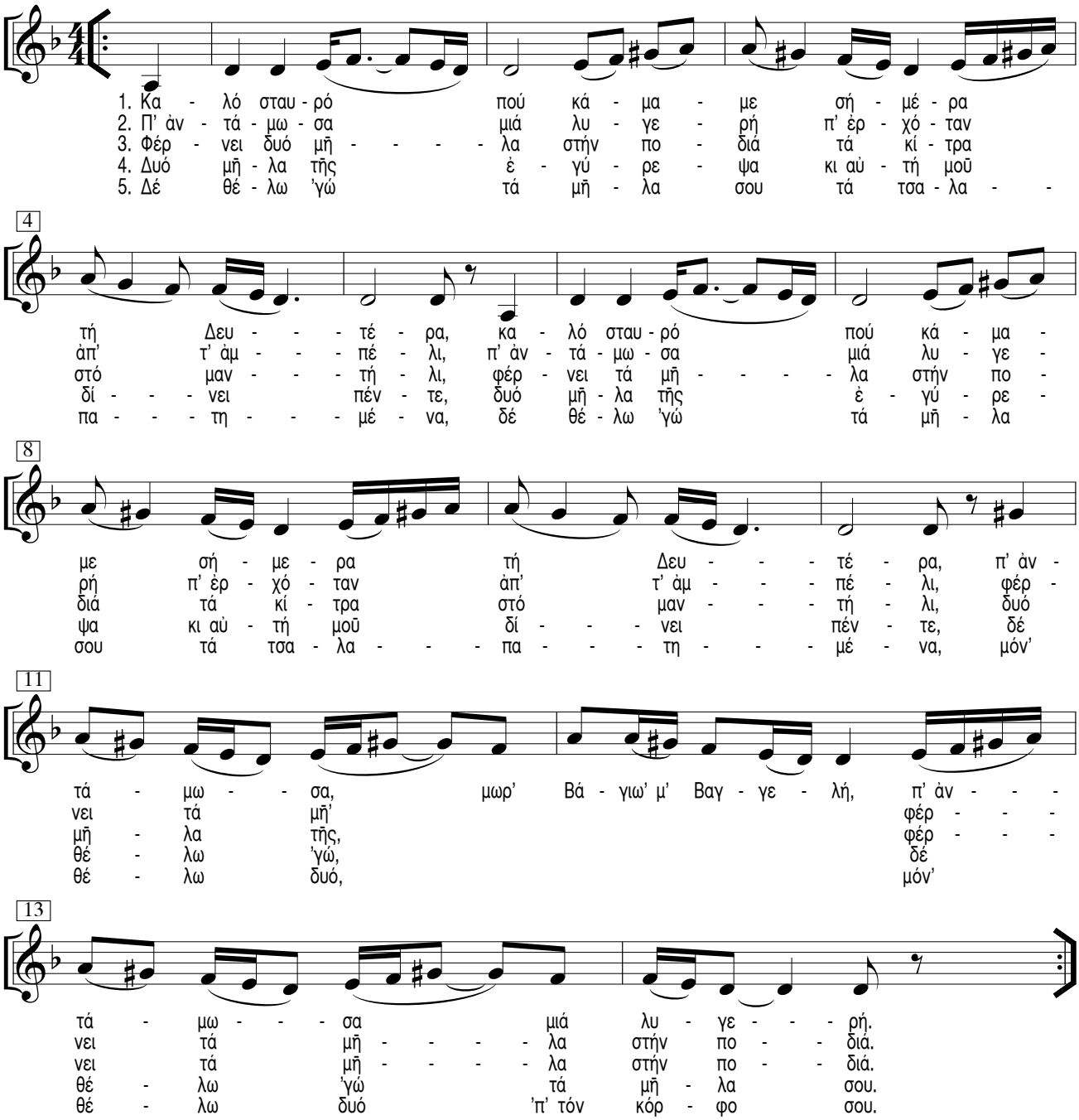

21.1.2002, Παναγιώτης Τσουκνίδας